

# Comune di FOLIGNANO

Provincia di Ascoli Piceno

Regione Marche

## DEMOLIZIONE IN SOMMA URGENZA PIANO TERRA STRUTTURA INTEGRATA LOCALITA' VILLA PIGNA

DATA:  
28.02.2019

## PROGETTO ESECUTIVO

### PLANIMETRIA DI CANTIERE

Progettista

.....  
Ing. Francesco Trovarelli

Responsabile del procedimento

.....  
Arch. Francesca Romana Mancini

PROSPETTO PRINCIPALE

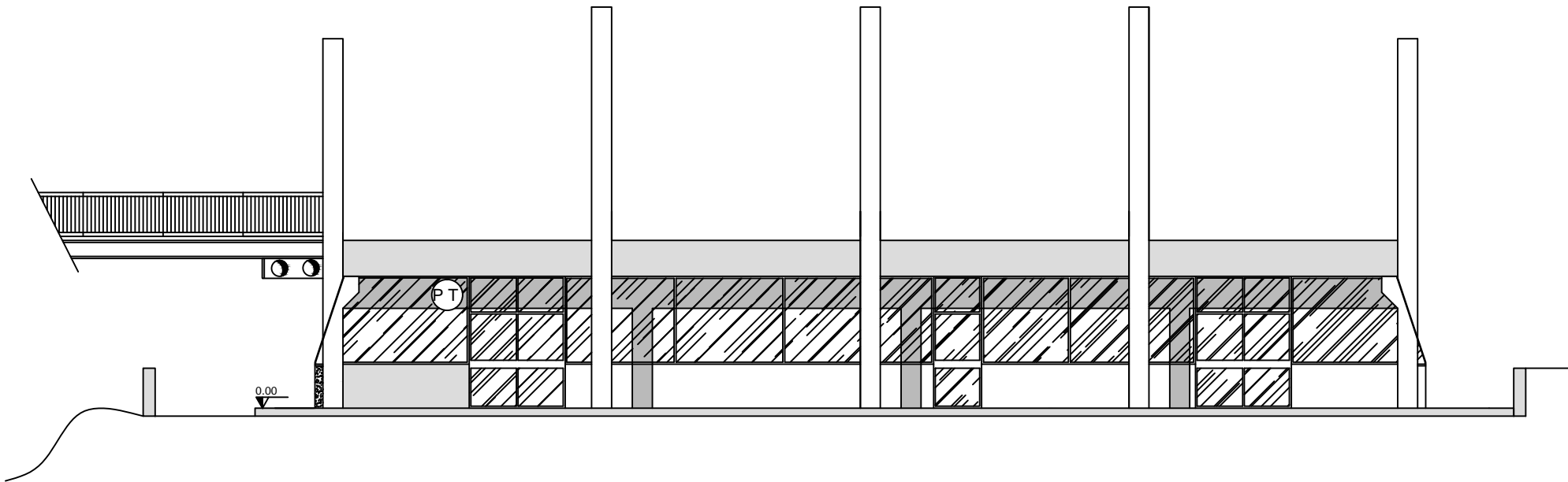

PROSPETTO LATERALE

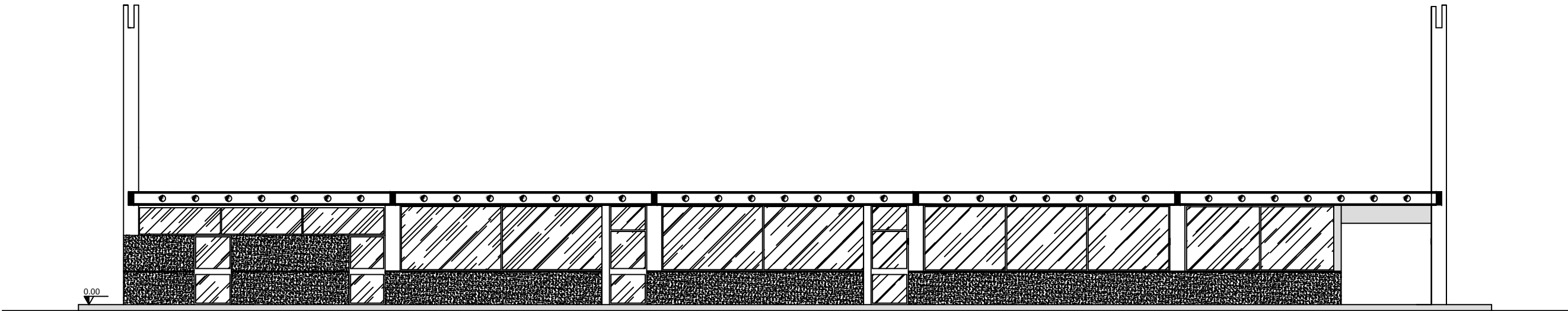

PROSPETTO SECONDARIO

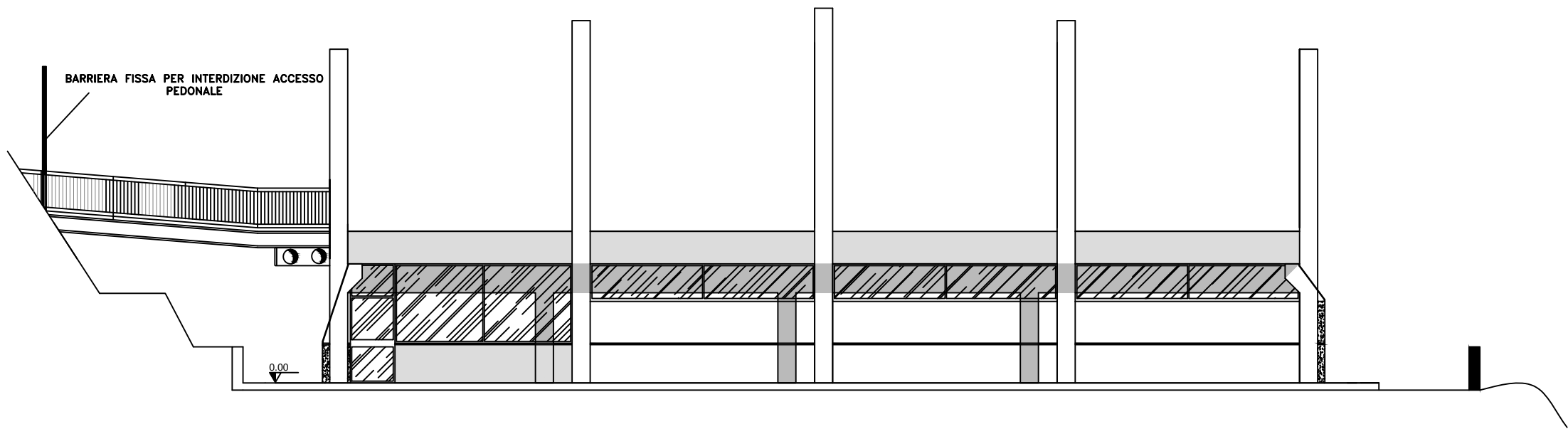

PROSPETTO LATERALE

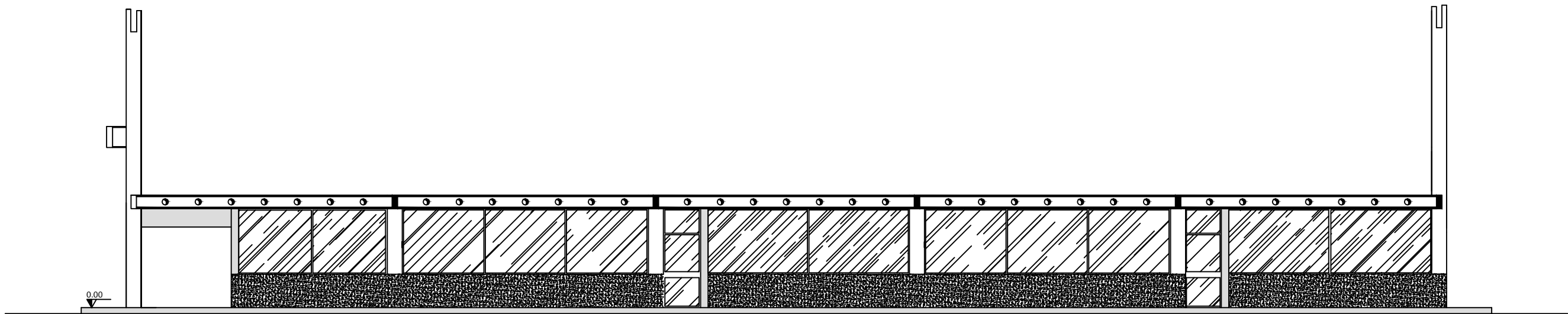

PLANIMETRIA DI CANTIERE

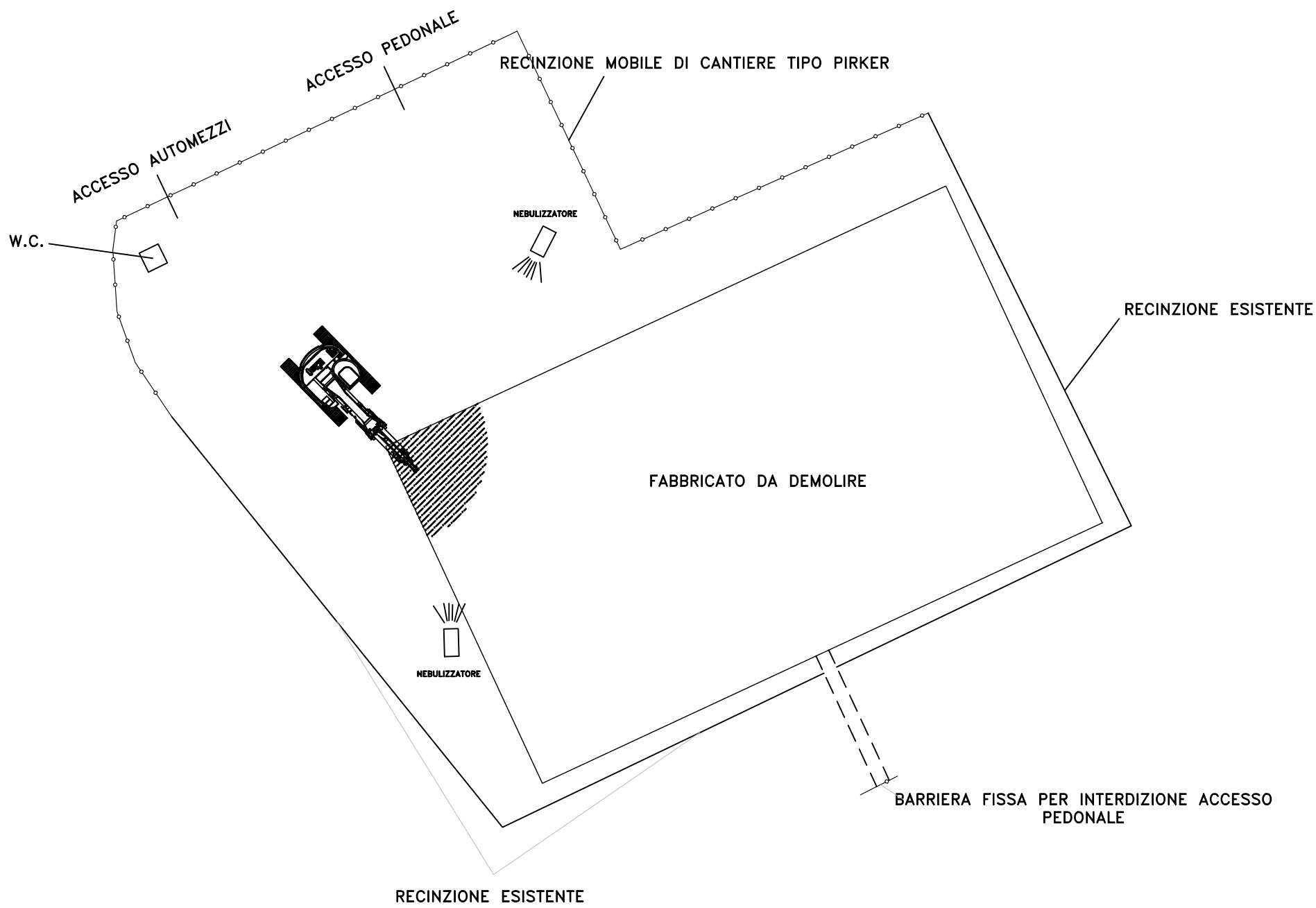

FRONTE DI ATTACCO – DEMOLIZIONE

